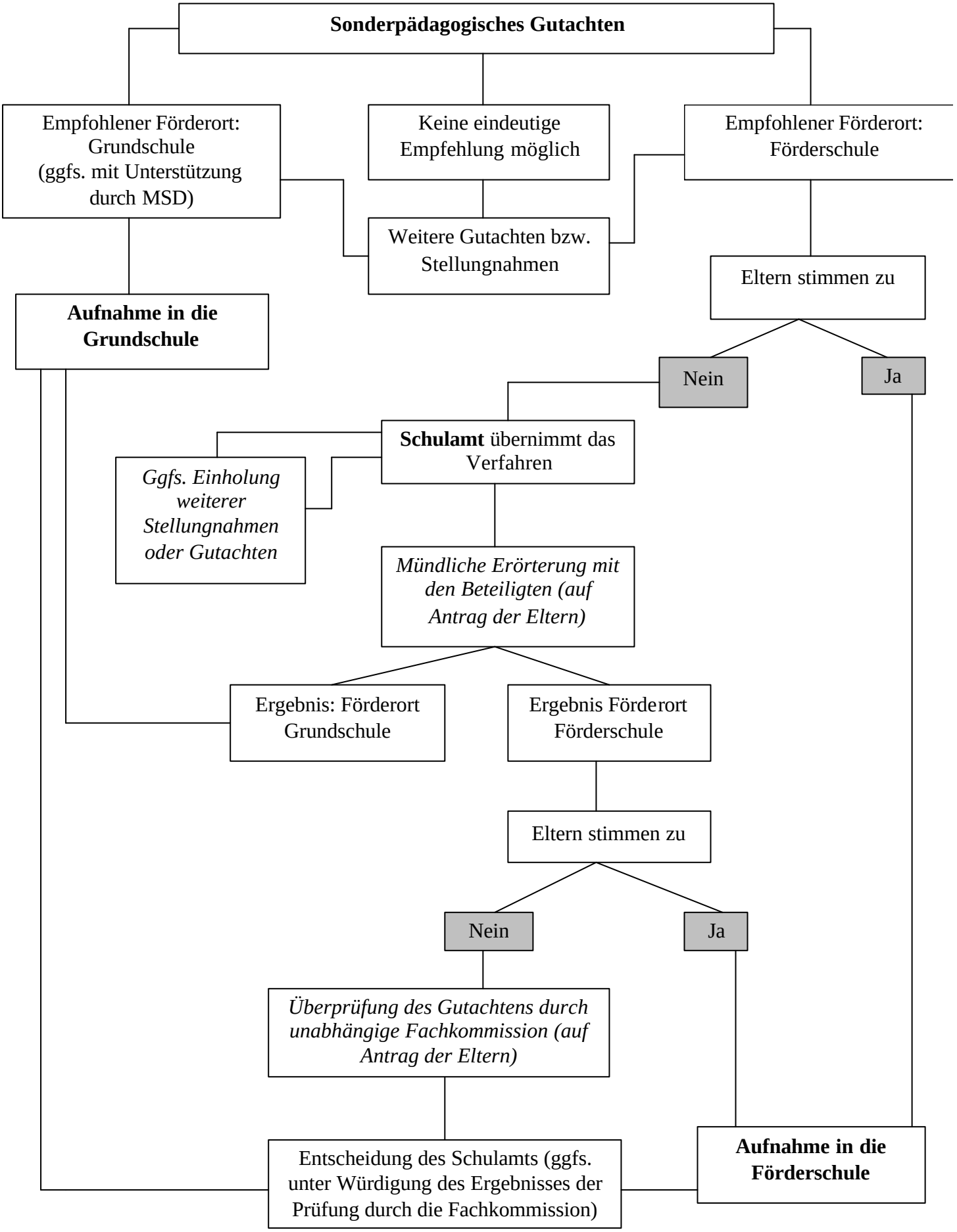
Sonderpädagogisches Gutachten
Empfohlener Förderort: Grundschule (ggfs. mit Unterstützung durch MSD)
Keine eindeutige Empfehlung möglich
Empfohlener Förderort: Förderschule
Weitere Gutachten bzw. Stellungnahmen
Eltern stimmen zu
Aufnahme in die Grundschule
Nein
Ja
Schulamt übernimmt das Verfahren
Ggfs. Einholung weiterer Stellungnahmen oder Gutachten
Mündliche Erörterung mit den Beteiligten (auf Antrag der Eltern)
Ergebnis: Förderort Grundschule
Ergebnis Förderort Förderschule
Eltern stimmen zu
Nein
Ja
Überprüfung des Gutachtens durch unabhängige Fachkommission (auf Antrag der Eltern)
Entscheidung des Schulamts (ggfs. unter Würdigung des Ergebnisses der Prüfung durch die Fachkommission)
Aufnahme in die Förderschule